

L'Arca



SOCIETÀ COOPERATIVA SOCIALE

PRESENTAZIONE | SERVIZI | PROGETTI E ATTIVITÀ



L'Arca Società Cooperativa Sociale

Quindici anni sul territorio

La nostra storia affonda le radici nell'associazione Genitori di Ragazzi Disabili del Seprio, fondata a Tradate nel 1989 dal dottor Renzo Imperiali. Da qui, nel 2007, nasce L'Arca, cooperativa sociale di tipo A, impegnata nella gestione di servizi socio-assistenziali ed educativi per i disabili del territorio.

La nostra offerta formativa diurna si divide tra un Centro Socio Educativo, dedicato a bambini e ragazzi, e un Centro Diurno Disabili, pensato per giovani adulti. Siamo attivi, inoltre, nel campo dell'assistenza scolastica e domiciliare, delle prestazioni riabilitative individuali e degli interventi specialistici per minori con autismo.

Ogni anno ci occupiamo di più di cento ragazzi provenienti da circa 35 comuni nelle province di Varese e Como.

I nostri valori

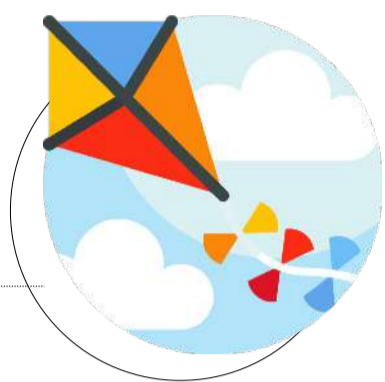

DIRITTI DELL'INFANZIA E DELLA PERSONA DISABILE

Se è certo che **ogni bambino è un mondo a sé**, è altrettanto vero che **ognuno di loro ha diritto ad essere protetto, tutelato, valorizzato ed accompagnato con estrema serietà a diventare l'adulto che sceglierà di essere**. Per questo motivo **L'Arca ha aderito alla Convenzione Internazionale dei Diritti dell'Infanzia e della Persona Disabile**, garantendo a tutti gli operatori una formazione solida e gli strumenti necessari per sostenere ogni utente nel processo del proprio sviluppo personale.



QUALITÀ DELLA VITA

Facoltà di scelta, libertà di opinione, diritto alla comunicazione, alla socialità, al rispetto sono solo alcuni dei tanti concetti contenuti nella cornice della Qualità di Vita. Parlarne insieme significa ritornare alle radici dell'essere umani. È guardarsi e riconoscersi. È leggersi l'anima negli occhi.

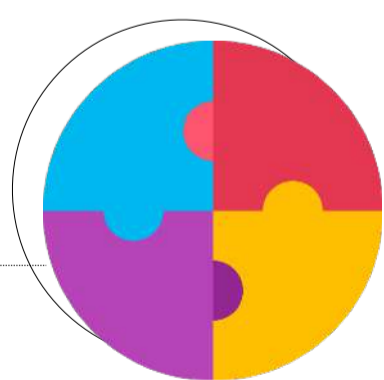

INCLUSIONE SOCIALE E SOCIALIZZAZIONE

Riconoscerci tutti uguali nella nostra unicità è la base dell'inclusione sociale. **Solo valorizzando le capacità di ciascuno, rispettando i limiti e le libertà altrui potremo formare adulti consapevoli, curiosi, attenti alle esigenze e alla sfera socio-relazionale degli altri, aperti all'accoglienza e alla valorizzazione della diversità.**

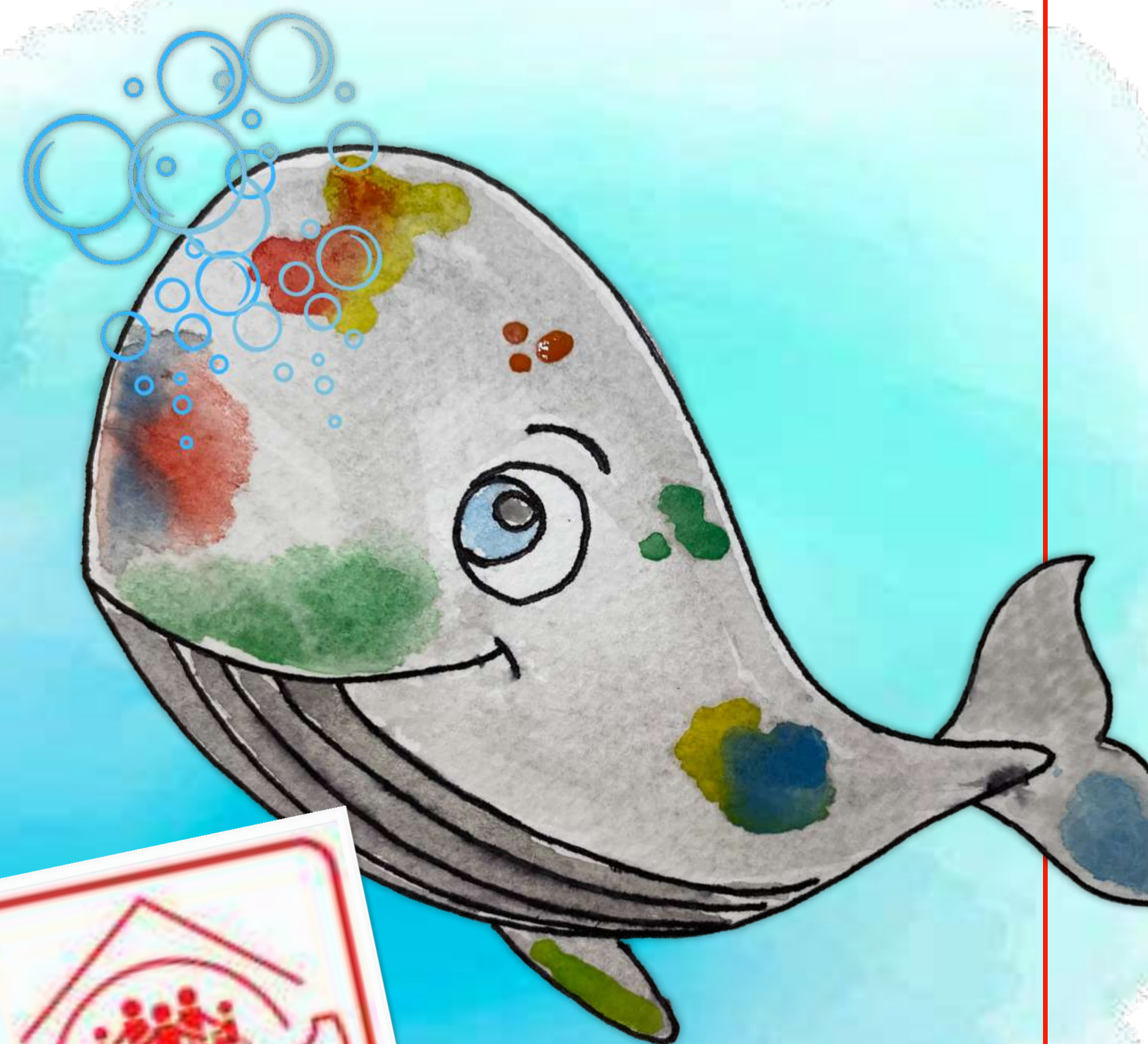



La nostra struttura vuole offrire un luogo di accoglienza: il rapporto tra gli educatori e i nostri ospiti è teso a valorizzare le loro potenzialità, nel massimo rispetto della loro individualità.

Ogni giorno ci impegniamo ad osservare i principi della Convenzione Internazionale sui diritti delle persone disabili.

LA NOSTRA REALTÀ

#competenzesociali #qualitadivita #cooplarca

Servizi

C.S.E. L'ARCA

C.D.D. L'ARCA

**I centri diurni L'Arca sono rivolti a adulti e minori con
disabilità fisica e intellettiva.**

Le attività, svolte in struttura e sul territorio, vengono calibrate dalla nostra équipe educativa sulle esigenze, sulle peculiarità e sui desideri di ogni singolo utente, andando a comporre un progetto di intervento coinvolgendo la famiglia e le figure socio-sanitarie, cliniche ed educative di riferimento.

L'obiettivo principale è quello di garantire alla persona con disabilità un saldo sostegno allo sviluppo individuale e favorire il raggiungimento dei massimi livelli di autonomia e di indipendenza, nell'ottica dell'inclusione e della maggior partecipazione possibile all'interno dei propri contesti di vita.





Servizi

Voucher socio-sanitari per minori

Le prestazioni socio-sanitarie attivate attraverso l'erogazione di voucher sono una forma di assistenza volta a garantire la cura e il benessere delle persone con disabilità grave e gravissima. Si concretizzano nell'erogazione di assistenza educativa presso il proprio domicilio.

L'Arca offre:

Interventi educativi con educatori professionali

Interventi socio assistenziali con ASA e OSS

Attività al domicilio e uscite sul territorio

I nostri voucher sono spendibili per adulti e minori con disabilità grave e gravissima, tra cui il disturbo dello spettro autistico.

#competenzesociali #qualitadivita #cooplarca

Servizi

Laboratori CreARTI

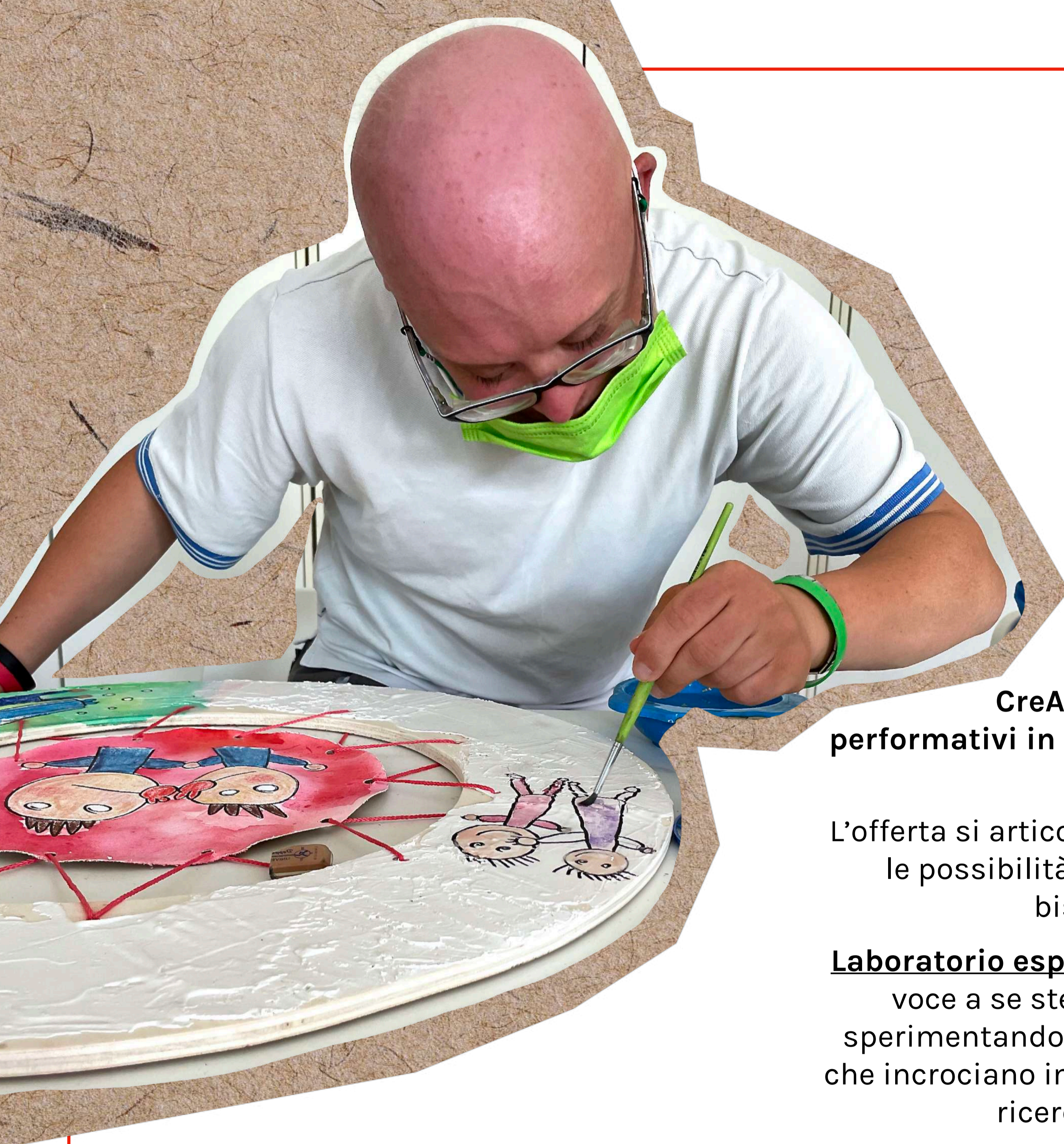

CreArti è una realtà che utilizza linguaggi artistici, teatrali e performativi in percorsi progettuali di gruppo rivolti a ragazzi ed adulti con disabilità intellettiva e/o fisica.

L'offerta si articola in due laboratori, pensati per potenziare ed evidenziare le possibilità creative ed espressive dei partecipanti e soddisfare i loro bisogni educativi nella sfera affettiva, emotiva e relazionale.

Laboratorio espressivo-artistico: un'occasione preziosa per dare spazio e voce a se stessi in un viaggio alla scoperta dei propri desideri creativi, sperimentando la gioia del creare e del fare attraverso proposte operative che incrociano in modo sperimentale linguaggi artistici ed informatici alla ricerca di quelli più adatti alle proprie inclinazioni e preferenze

Laboratorio teatrale: l'opportunità di svolgere un lavoro sul proprio corpo, in stretta sintonia con la sfera emozionale ed affettiva. Un'esperienza ludica e formativa dove potersi mostrare per come si è e mettersi alla prova esercitando le proprie abilità comunicative e relazionali.

I nostri features

C.A.A.

La Comunicazione Aumentativa Alternativa è un approccio alla vita che supporta e incrementa lo scambio comunicativo in persone che presentano difficoltà permanenti o temporanee. Per fare ciò, utilizza diversi metodi e strumenti, come gestualità, mimica e sistemi di simboli grafici (foto, disegni, pittogrammi, lettere).

Con le nostre attività di potenziamento comunicativo, costruiamo insieme ai nostri ospiti un percorso di accessibilità comunicativa, adattando gli strumenti alle esigenze specifiche di ciascuno di loro. Con la supervisione e il bagaglio di competenze della nostra *équipe*, saremo in grado di co-progettare la strategia di comunicazione più funzionale.

Noi de L'Arca crediamo che comunicare sia un diritto fondamentale di ogni persona e ogni giorno ci impegniamo a potenziare le abilità sociali e l'autonomia di tutti, anche di chi ha bisogni comunicativi complessi.

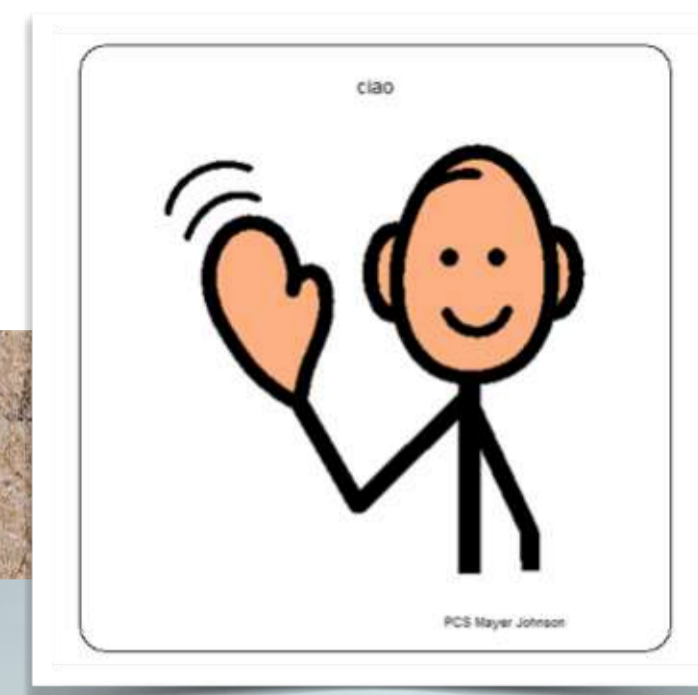

#caa
#comunicoanchio
#tecnologiainclusiva



I nostri features

Snoezelen room

Grazie al progetto *SensABILITÀ* e al contributo erogato da Fondazione Comunitaria del Varesotto, nel 2017 - in occasione del nostro decennale - abbiamo avuto la possibilità di installare nella nostra sede di Via Monte Nero a Tradate un'ambiente *Snoezelen* per la stimolazione multisensoriale. Uno dei primissimi nel nostro territorio.

Il termine *Snoezelen* deriva dall'olandese "sentire, annusare" (*snoffelen*) e "rilassare, appisolarsi" (*edoezelen*) e fa riferimento alle finalità di questo particolare approccio, che si serve di attività di stimolazione sensoriale, peculiari setting ambientali e la formazione specifica dei professionisti che vi operano per garantire agli utenti il raggiungimento del benessere psicofisico, del rilassamento, della tranquillità.



I nostri features

Multisensorialità

La stimolazione multisensoriale avviene tramite l'interazione degli utenti con gli operatori e con l'ambiente, opportunamente fornito di equipaggiamenti speciali, come proiettori, fasci di fibre ottiche, sfere di specchi, tubi a bolle, diffusori di aromi, materassi ad acqua e morbidi cuscini.

A decidere l'intensità e la durata dell'attività sono proprio gli ospiti, veri e propri protagonisti dell'esperienza in *Snoezelen room*.

Allestire una stanza così speciale all'interno della Cooperativa significa regalare al territorio e alla comunità un'importante occasione di inclusione sociale e di sensibilizzazione sui temi della disabilità, dell'autismo e della cura di patologie psichiatriche e invalidanti, come ad esempio il Parkinson e la demenza senile.



#competenzesociali #snoezelen #tecnologiainclusiva



#caa #comunicoanchio #cittaamica

Progetti e attività

Città Amica

Con il progetto *Città Amica* (inizialmente proposto grazie al finanziamento di Fondazione Comunitaria del Varesotto ed attualmente attivo con il contributo del fondo Otto per Mille della Chiesa Valdese) abbiamo introdotto la Comunicazione Aumentativa Alternativa nelle realtà territoriali della città di Tradate, per renderle totalmente fruibili da persone con disabilità, anziani, bimbi in età pre-scolare, cittadini stranieri e creare un percorso completo di inclusione e accessibilità comunicativa.

Noi de L'Arca siamo fermamente convinti che comunicare sia un diritto fondamentale di ogni persona; grazie a *Città Amica* favoriamo le abilità sociali e l'autonomia di tutti, anche di chi ha bisogni comunicativi complessi, segnando insieme alle realtà del territorio un primo passo per una Tradate inclusiva, viva e aperta alla diversità.



otto
per
8 mille
CHIESA VALDESE
UNIONE DELLE CHIESE METODISTE E VALDESI



Città Amica



Fondazione
Barbara Genovese



**AMATORI TRADATE
RUGBY CLUB**



FEDERAZIONE
ITALIANA
RUGBY

Progetti e attività

Prima Linea

Lo sport di squadra è per i piccoli un'occasione importantissima per collezionare esperienze significative, socializzare con i pari e svolgere attività motoria. *Prima Linea* è un'attività di Rugby integrato che si rivolge a bambini e ragazzi dai 6 ai 13 anni con disabilità intellettiva, disturbi socio-relazionali e autismo.

Grazie al sostegno di Fondazione Barbara Genovese, alle competenze del nostro staff pedagogico ed educativo e all'esperienza dei tecnici dell'A.S.D. Amatori Tradate Rugby, con *Prima Linea* i bambini e i ragazzi autistici potranno sperimentare lo sport di squadra ed allenare le loro competenze socio-relazionali e psicomotorie, nell'ottica di consolidare le autonomie e potenziare le abilità.



#sportinclusivo #autismononeunisola



FONDAZIONE
COMUNITARIA
DEL VARESSOTTO
ONLUS



Progetti e attività

Dis-PLAY

Dis-PLAY è un'iniziativa di avvicinamento all'attività calcistica e motoria inclusiva destinata a bambini e ragazzi con spettro dell'autismo ad alto funzionamento e disabilità intellettiva.

L'attività sportiva favorisce il rinforzo delle competenze motorie e socio-relazionali sperimentate sul campo da gioco.

Affiancati da un team di allenatori esperti ed educatori specializzati, una squadra di giovanissimi e speciali talenti si diverte, impara e cresce rincorrendo un pallone.

Dopo due stagioni finanziate da un pool di enti benefici (Regione Lombardia e Intesa San Paolo, prima, e Fondazione Comunitaria del Varesotto, poi) *Dis-PLAY* sarà pronto a ripartire con la prossima stagione.



#qualitadivita #competenzesociali

Dis-PLAY

Progetti e attività

Progetti estivi

Forte dell'esperienza pluriennale in campo educativo e della sinergia creata con la comunità locale, L'Arca Società Cooperativa Sociale, in collaborazione con il fondo Conciliazione Vita-Lavoro di Regione Lombardia e ATS Insubria e con Comuni del Distretto di Tradate, ha dato vita a diverse iniziative di campus estivi dedicati ai bambini e ai ragazzi con disabilità nel territorio.

Molto più che un semplice ventaglio di attività, i centri estivi L'Arca si configurano come progetti educativi completi, pronti a ripartire nella prossima stagione in veste sempre inedita e calibrata sugli interessi e i desideri dei piccoli utenti.

In linea generale, la proposta può comprendere attività come:

- Attività ludico-motorie e di espressività corporea**
- Attività di potenziamento comunicativo**
- Laboratori creativi in Snoezelen Room**

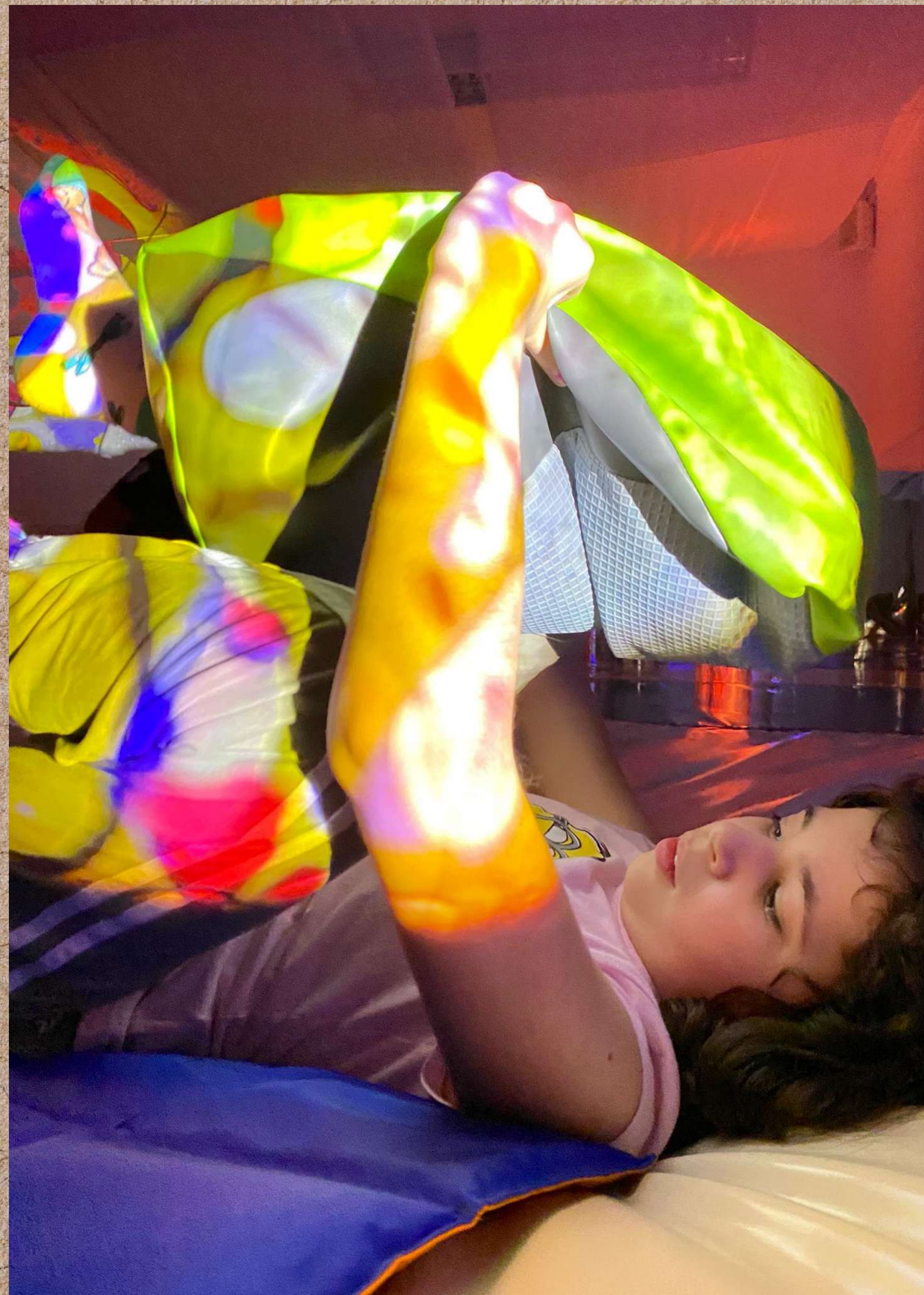



AUT-DOOR SUMMER

CAMPUS ESTIVO PER BAMBINI E
RAGAZZI CON
AUTISMO E DISABILITÀ
INTELLETTIVA

ANNUALITÀ
2021-2022

Ancora...
ELAVORO
EFAMIGLIA

UN PROGETTO DI:

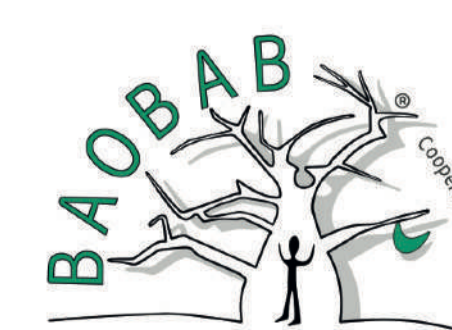

#cooplarca

L'Arca
SOCIETÀ COOPERATIVA SOCIALE

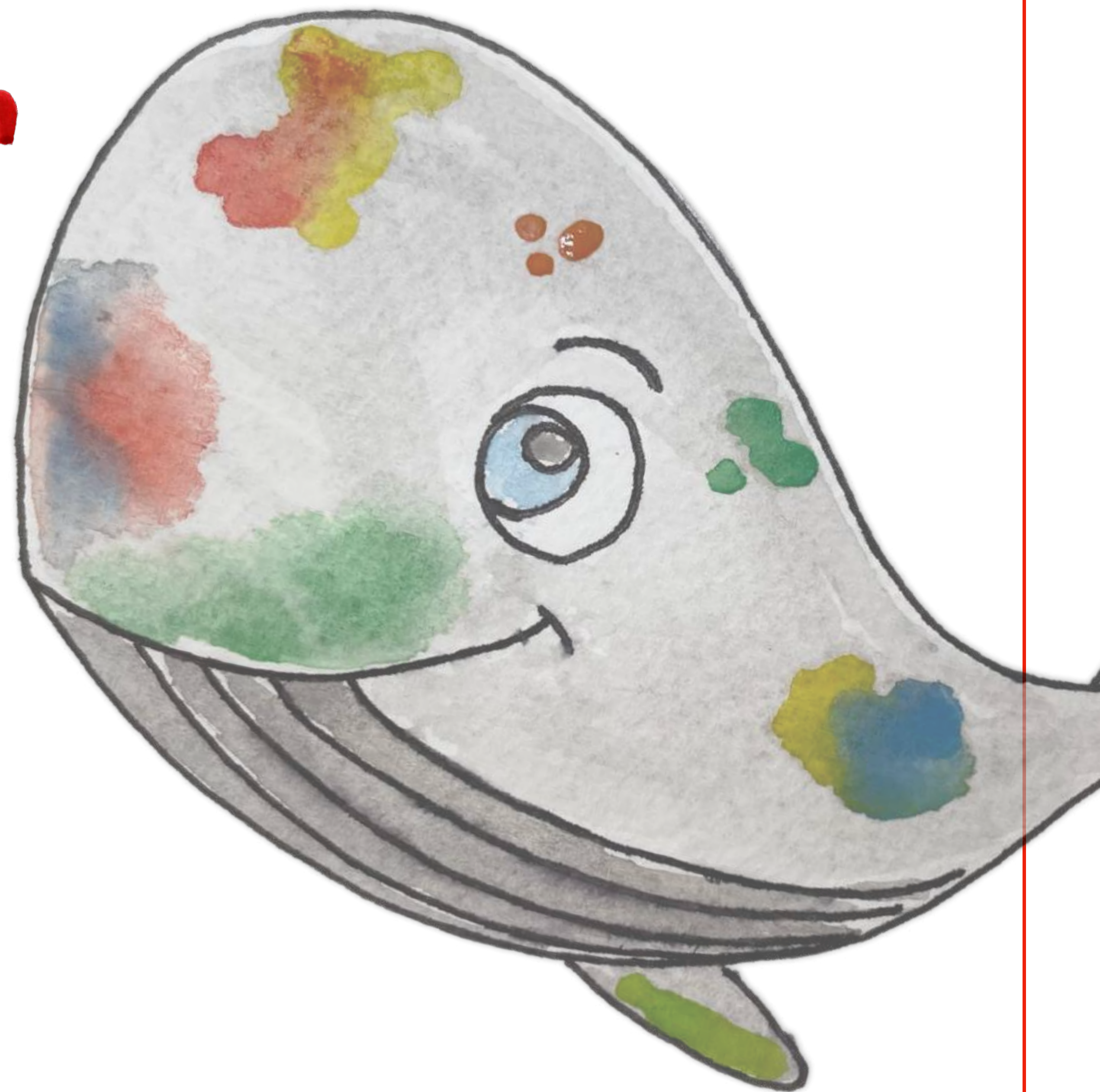

L'Arca Società Cooperativa Sociale

Via Monte Nero, 38 – Tradate (VA)

Tel. 0331.386942 | C.F./P. IVA 02990820124

segreteria@cooplarca.org

www.cooplarca.org



LA NOSTRA RETE

