

COME FUNZIONA?

Modalità di accesso

L'accesso avviene su segnalazione dell'Assistente Sociale del Comune di riferimento che, dopo un colloquio con la famiglia e gli specialisti che hanno richiesto l'inserimento dell'utente, raccoglie le principali informazioni e prende contatto con il Responsabile del Servizio della Cooperativa per l'erogazione del voucher e per la definizione del progetto individuale e delle modalità e dei tempi di intervento.

Erogazione del servizio

Al momento di presa in carico, il Responsabile del Servizio e l'educatore di riferimento incontrano l'utente e la famiglia per un colloquio informativo e conoscitivo, durante il quale verrà registrata l'anagrafica dell'ospite e redatta una scheda di profilazione, tenendo conto non solo delle esigenze educative, ma anche dei suoi desideri. Nello stesso incontro, la famiglia riceverà il materiale informativo, i contatti della Cooperativa e le comunicazioni sulla reperibilità dell'operatore di riferimento.

L'azione socio-educativa verrà imperniata su tre livelli:

- **Osservazione** della condizione di partenza (abilità sociali e autonomie di base presenti);
- **Progettazione**: definizione dell'approccio educativo, delineamento delle difficoltà e delle criticità, valorizzazione delle competenze e potenziamento delle abilità residue;
- **Verifica** degli obiettivi definiti nel progetto individuale ed eventuale riallineamento delle azioni proposte secondo i bisogni emersi e i desideri.

L'educatore effettuerà gli interventi al domicilio secondo le modalità e gli orari stabiliti, registrandoli giornalmente su un foglio presenze.



INFO E CONTATTI

Orari di apertura

LUN. - VEN. dalle 9 alle 16 (Struttura)

LUN. - VEN. dalle 9 alle 12.30 (Ufficio amministrativo e Segreteria)

Contatti

Segreteria: 0332.386942 | segreteria@cooplarca.org

Responsabile del Servizio: baroffio.paola@cooplarca.org

Responsabile Amministrativa: vanini.mari@cooplarca.org

Raggiungibilità

Auto: Tradate, zona campo sportivo comunale

Treno: FNM, fermata Tradate o Abbiate Guazzone (la stazione dista circa 1 km a piedi dalla struttura)

LA NOSTRA RETE



L'Arca Società Cooperativa Sociale

Via Monte Nero, 38 – Tradate (VA)

Tel. 0331.386942 | C.F./P. IVA 02990820124

segreteria@cooplarca.org

www.cooplarca.org

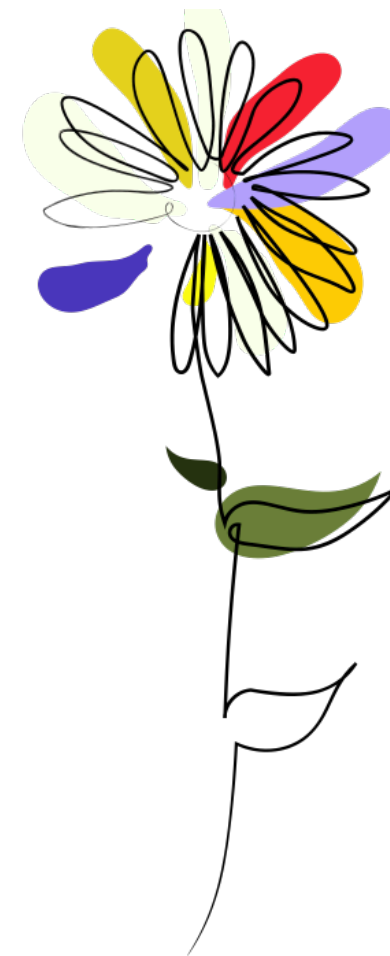

ASSISTENZA DOMICILIARE SOCIO-EDUCATIVA

PANORAMICA DEL SERVIZIO



La nostra storia affonda le radici nell'Associazione Genitori dei Ragazzi Disabili del Seprio, fondata a Tradate nel 1989. Da qui, nel 2007, nasce L'Arca Società Cooperativa Sociale, ente di tipo A impegnato nella gestione di servizi socio-assistenziali ed educativi per le persone con disabilità del territorio.

Durante gli anni del nostro operato abbiamo maturato numerose esperienze in ambito educativo, accomunate dalla volontà di promuovere esperienze integrate ed accessibili per tutti i ragazzi e di promulgare nella comunità i concetti di inclusione sociale, qualità della vita e diritti della persona con disabilità.



L'ASSISTENZA DOMICILIARE SOCIO-EDUCATIVA

Gli interventi di assistenza domiciliare, rivolti a minori e adulti, erogano un servizio a supporto della domiciliarità, della gestione della quotidianità e delle attività di socializzazione. Le attività, svolte al domicilio o sul territorio, vengono calibrate dalla nostra équipe educativa sulle esigenze e sulle peculiarità di ogni singolo utente, andando a comporre un progetto di intervento coinvolgendo la famiglia e le figure socio-sanitarie, cliniche ed educative di riferimento.

L'obiettivo principale è quello di offrire alla persona con disabilità l'opportunità di svolgere attività stimolanti nell'ottica di un complessivo miglioramento del benessere psicofisico e della qualità di vita. Si vuole fornire, allo stesso tempo, un adeguato sostegno alla famiglia e ai caregivers, offrendo loro un supporto concreto nell'affrontare le sfide educative ed emotive che caratterizzano l'equilibrio dei nuclei con figli con disabilità.

Il servizio può essere erogato sia con convenzione con il Comune di residenza oppure richiesto e sottoscritto con accordo privato.

IL TEAM EDUCATIVO

Lavoro in équipe multidisciplinare

Noi de L'Arca crediamo fortemente nel lavoro condiviso e multidisciplinare, che trova nell'équipe una struttura tecnica e pluriprofessionale in grado di rispondere efficacemente in diversi settings. All'interno del nostro team operano dunque professionisti di ambiti differenti e con diverse modalità di lavoro: un approccio essenziale per migliorare la qualità della vita dei nostri ospiti e per affiancare alla risposta ai bisogni socio-relazionali ed assistenziali, quella legata agli aspetti educativi, psicologici e affettivi.

In particolare, lavorano con noi:

- Un **Responsabile del Servizio**, che stila il progetto individuale, funge da referente con la famiglia e con la rete e supervisiona l'operato dell'équipe multidisciplinare;
- **Educatori professionali** qualificati e provvisti di titoli, specializzazioni e aggiornamenti previsti dalla normativa vigente;
- Un **pedagogista qualificato con titoli supplementari di tecnico del comportamento e tecnico ABA** con incarico di sovrintendente specialistico;
- (Al bisogno) **Operatori ASA e OSS**;
- (Al bisogno) **Logopedisti ed educatori qualificati e specializzati in Comunicazione Aumentativa Alternativa**;
- (Al bisogno) **Tecnici ed educatori qualificati e specializzati in Psicomotricità e Stimolazione Basale**;
- **Psicoterapeuta e Psicologo clinico**.

STANDARD DI QUALITÀ

- Organizzazione capillare del servizio;
- Analisi caso per caso e impostazione del lavoro 1:1 con équipe multidisciplinare e multiprofessionale;
- Formazione permanente del personale coinvolto;
- Momenti di verifica e di monitoraggio del progetto individuale in corso;
- Ascolto e considerazione dei desideri e delle aspirazioni dell'utente preso in carico;
- Sinergia con la rete territoriale e partecipazione attiva alla vita nella comunità e nel contesto di riferimento;
- Sostegno alla famiglia e ai caregivers per la promozione della corresponsabilità educativa e l'autonomia burocratica.



FEATURES - CHE COSA CI RENDE UNICI?

Sostegno alla famiglia e ai caregivers

Prendersi cura di una persona con disabilità significa anche affiancare la sua famiglia nel percorso di educazione all'ascolto e di comprensione dei suoi bisogni e alla definizione e reciproca osservazione delle regole educative. Per questo motivo, la nostra équipe si avvale della competenza di uno psicologo, che affiancherà durante tutto il percorso i genitori e i fratelli degli utenti per fornire sostegno e uno sguardo professionale sulla gestione delle emozioni e dei carichi emotivi.

Il nostro team saprà guidare i caregivers nell'interpretazione della selva burocratica dell'accesso alle convenzioni, alle prestazioni e ai servizi, promuovendo la loro autonomia e svolgendo una funzione di collegamento e mediazione con la rete di riferimento (come ad esempio Neuropsichiatria, Comune, tecnici della riabilitazione).

Rete territoriale

Una delle colonne portanti del servizio di assistenza domiciliare è il coinvolgimento del territorio e la considerazione delle istituzioni e del privato e pubblico sociale, nell'intento di riconoscere, di custodire e di valorizzare lo stretto rapporto tra i nostri utenti e l'ambiente che li circonda.

Tecniche dell'approccio cognitivo e comportamentale

Grazie all'alta formazione e alle competenze acquisite sul campo, i nostri educatori sono supportati ed aggiornati da figure specializzate nell'approccio cognitivo-comportamentale in analisi contestualizzata per la corretta gestione delle situazioni problematiche, con la massima attenzione ai processi interattivi tra gli ospiti e l'ambiente.

Logopedia e Comunicazione Aumentativa Alternativa

I nostri educatori si avvalgono dell'ausilio delle tabelle in Comunicazione Aumentativa Alternativa e lavorano in sinergia con professionisti qualificati sul piano tecnico, logopedico e comunicativo per stimolare il contatto e la relazione degli utenti con la famiglia e l'ambiente che li circonda.

